PERINGATAN

Komik ini mengandung tema dan muatan dewasa. Bagi yang tidak cukup umur atau tidak nyaman dengan konten tersebut, dianjurkan untuk tidak membacanya.

Illustration by Laun
Story by Bevw
Color by Dwik
Color by Sisarisariawan

Music by Hanshiro
(@hanshiro_lofi)

MAAF AKU MENCARIMU KEPENJURU DUNIA HINGGA AKU BERKONTRAK DENGAN IBLIS UNTUK MENOLONGKU MENCARIMU

HINGGA ALSGATAH MEMBERITAHU BAHWA 8ELITE AKAN BERPERANG DIKOTA MAGE KARENA ADA KAU LUPO

EH

KAU TIDAK APA-APA?
INI HARI BURUK KU RAJA FELIX
PERKENALKAN AKU POEM

INI CUKUP PARAH TAPI KAU HARUS BERTAHAN MUNGKIN 7 MENIT!

KENAPA KALIAN DISINI PARA ROLE DARI BERBAGAI PENJURU DUNIA?

TAMARA BERITUAL SIHIR HITAM DAN MEMBERI PESAN KEPADA KAMI BAHWA **KOTA RIGORDE** SEDANG DALAM BAHAYA

OLEH KARENA ITU KAMI KEMARI

MENYERAH KAU EDGAR!

ZRASHH

BRUKK
grrr
tap
tap
tap

DARAH MU BISA MENJADIKAN AKU KUAT FELIX!
AKH
ZRINGG

SEKARANG KAU LUPO
ZRASHHH
AAAKH

SUNGGUH DRAMA YANG INDAH..
AKU TETAP AKAN MEMBUNUHMU LUP....

HAH

syuu
hosh
hosh
hosh

AAAAKAKKAA

HÉ LES MAUVAIS ESPRITS, VERDWALEN JY IS IN HIERDIE WÊRELD DAN HIERDIE WÊRELD NON LOCO JY!*

*HEI IBLIS JAHAT, ENYAHLAH KAU DALAM DUNIA INI DAN DUNIA INI JUGA BUKANLAH TEMPATMU!

GROAAAA

bwoshh

bwoshh

HUWAAA

POEMM!!!!!!!

ugh

тер

LUPO KEMARI, POEM INGIN BICARA

JADI LAH ANAK KUAT BOCAH!

AKU INGIN 10 TAHUN LAGI KAU MENJADI ANAK KUAT!

OKE BOCAH?

HWAAAAAA

HWAAA

MIAU?

AKU TIDAK MAU BERURUSAN DENGANMU

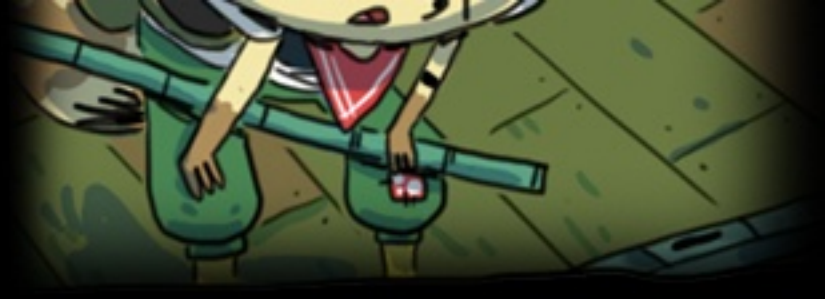

SEKARANG GILIRANMU
NYA
///
DRAP
DRAP

MIUU
DRAP

SUDAH AKU PUTUSKAN
AKU AKAN MEMULANGKAN
BOCAH INI, REY

SEKARANG!!

AYO BERANGKAT

NYA

NYA

MIAU

LARI BOCAH!

PAKAI SEPATUKU, KAU GA BISA LARI DENGAN SEPATU SEBELAH GITU, APALAGI KEBESARAN

JANGAN PERGI, AYAH

LUPO....
AYAH SANGAT MENCINTAIMU LEBIH DARI APAPUN

AYAH....

BILANG MAMAH MU KALAU AKU SAYANG DIA JUGA YAA, **LUPO**

AYAHH!!!

HEY APA KABAR KALIAN BERDUA? HARI INI AKU LATIHAN BERSAMA **ALSGATAH,**

YAHH WALAUPUN AKU BERBURU MAKHLUK DI HUTAN TAPI **ALS** MELATIHKU DENGAN SANGAT SABAR

AKU HARAP KAU BAHAGIA DI SANA, AYAHKU DAN **POEM**

KAU TAHU AYAH? SEKARANG DUNIA SUDAH TENTRAM

TIDAK ADA PERANG PARA RAS DI DUNIA MENANDATANGANI PERJANJIAN PERDAMAIAN

DAN SEMUA ORANG AKAN MEMBANTU JIKA SATU KOTA KESULITAN

FELIX

POEM

HEY POEM AKU SANGAT MERINDUKAN MU KETIKA KAU MEMANGGILKU "BOCAH"

HAHAHA

AKU AKAN KE SINI LAGI!

TUNGGU CERITA YANG MENARIK LAGI YAA, AYAH DAN POEM!

TERIMA KASIH UNTUK PELAJARAN HIDUP YANG SUDAH KALIAN BERIKAN PADAKU

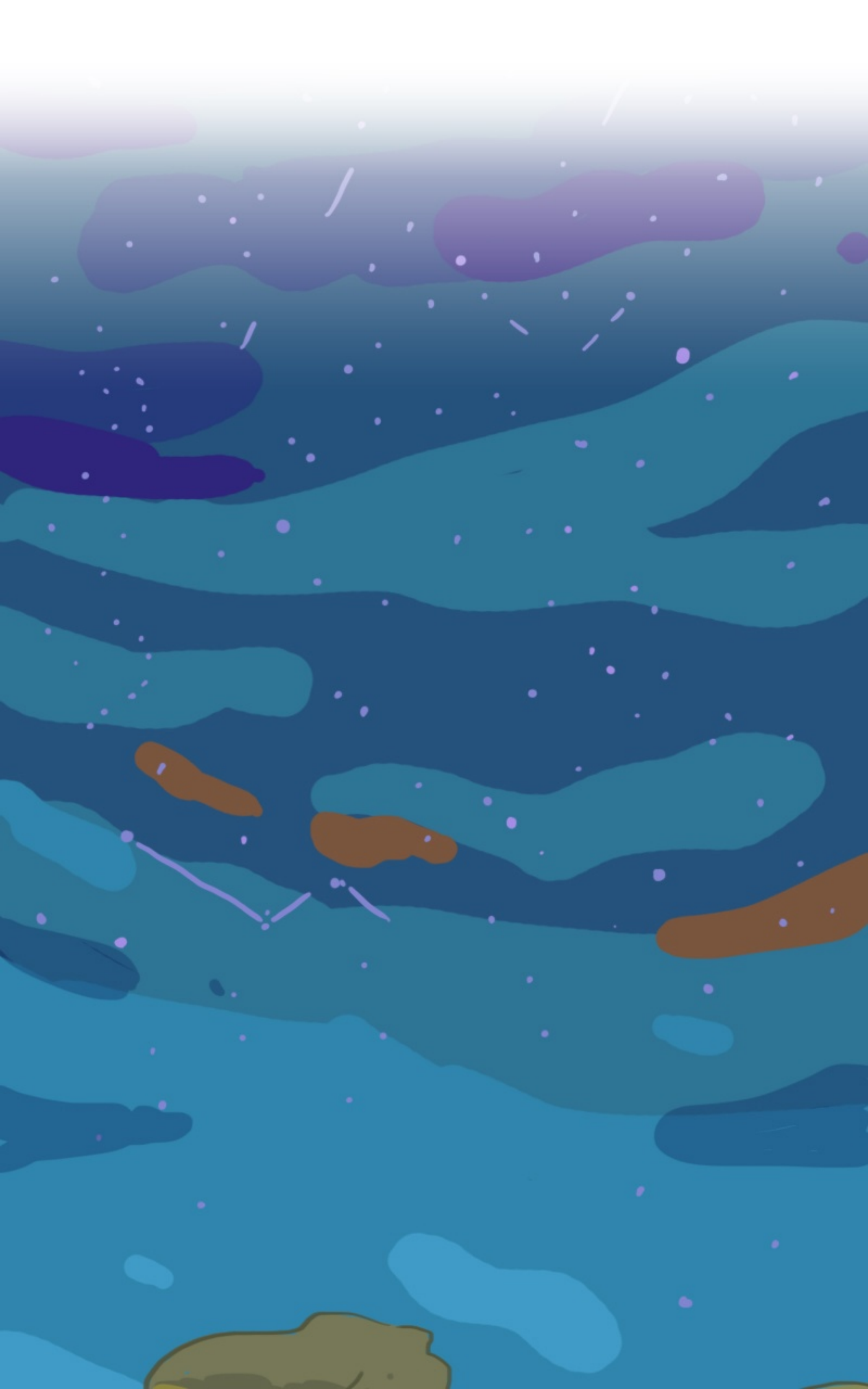

END

TERIMA KASIH BUAT SUPPORTNYA!

-CHILL PEEPS